FMA

Sistema actuador

CONNECT AND PROTECT

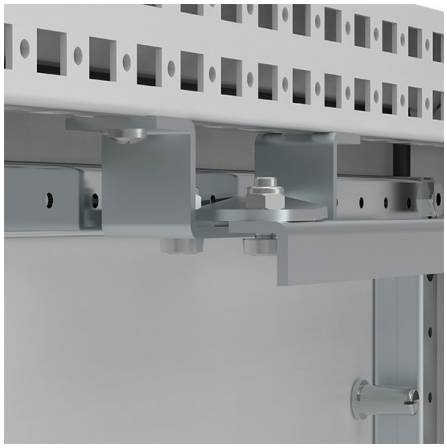

Descripción: Usado en instalaciones con varios gabinetes combinados. Activa el cierre de las puertas esclavas cuando la puerta maestra está cerrada. Uno por puerta maestra.

Material: Acero zincado

Cantidad por embalaje: 1 pieza con material de montaje.

Ref.
FMA01